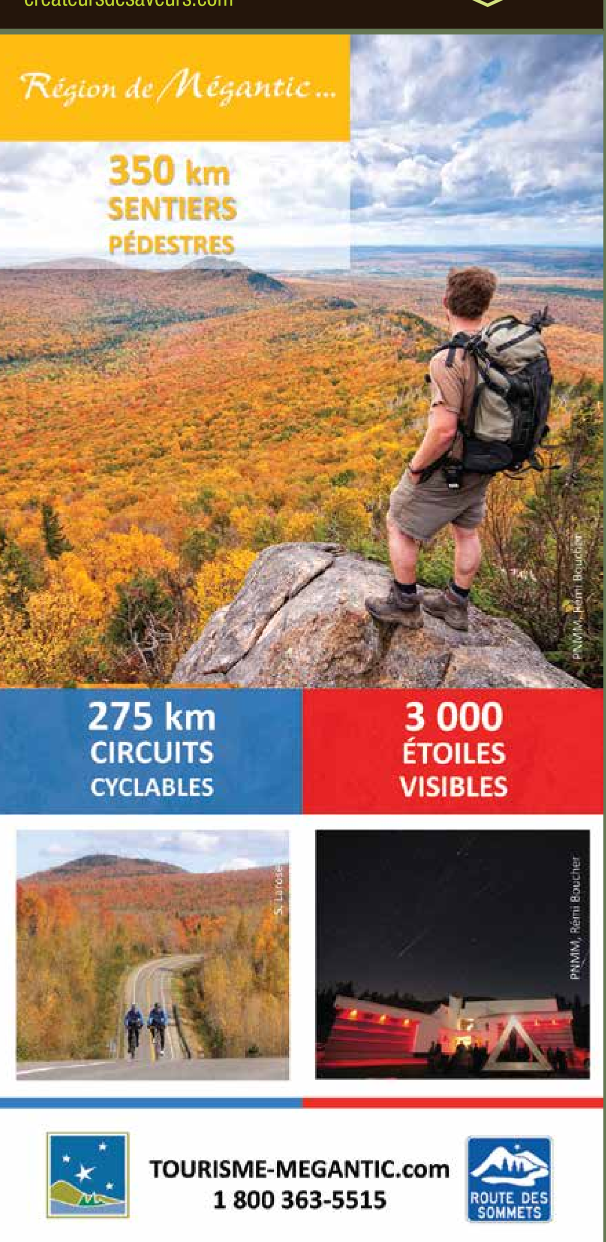

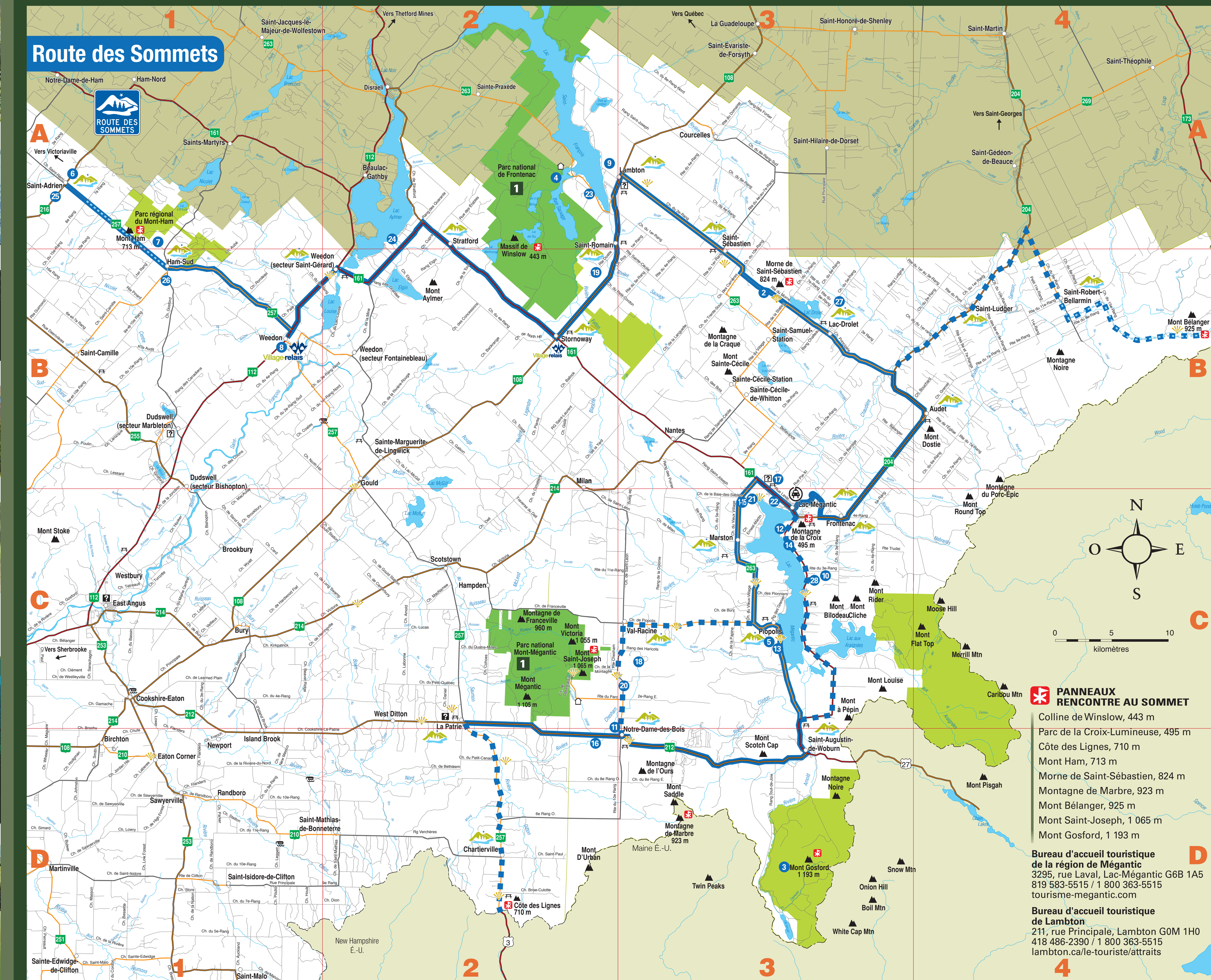

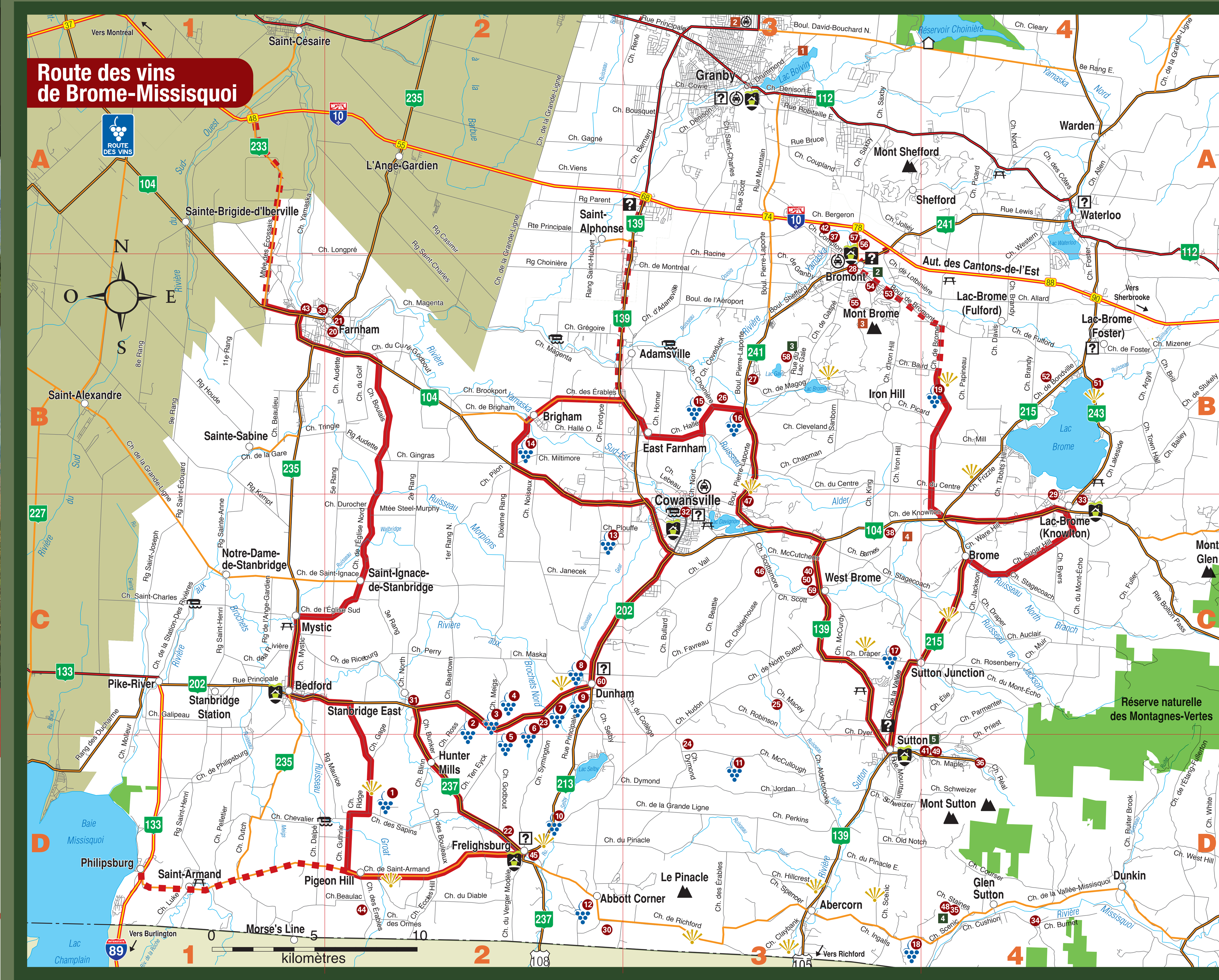

ROUTE DES SOMMETS

Partez à l'aventure sur 193 km de routes panoramiques reliant les plus hautes montagnes du sud du Québec. Faites des découvertes à la hauteur en accédant à des paysages montagneux ponctués de lacs majestueux au cœur de la première Réserve internationale de ciel étoilé.

routedessommets.com

La Route des Sommets, des découvertes à la hauteur!

ATTRAITS ET ACTIVITÉS

1 **Complexe Baie-des-Sables** C-3
2370, chemin du Lac, Lac-Mégantic G6B 2S5 / 819 583-3965
baiedessables.com

2 **Maison du Granit** B-3
301, route du Morne, Lac-Drolet G0Y 1C0
819 549-2566 / maisondugranit.ca

3 **Mont Gosford** D-3
901, rang Tout-de-Joie, St-Augustin-de-Woburn G0Y 1R0 / 819 544-9004
montgosford.com

4 **Parc national de Frontenac** *** A-2
599, chemin des Roy, Lambton (Sainte-Praxède) G0M 1H1 / 418 486-2300 / 1 800 665-6527
parcsquebec.com/frontenac

5 **Village pittoresque de Piopolis (sentiers, halte, camping, plage)** C-3
Piopolis G0Y 1H0
819 583-3953 / piopolis.ca

6 **Eau Soleil Le Vent** A-1
1631, rue Giguère, Saint-Adrien J0A 1C0 / 819 828-0919
eausoleillevent.com

7 **Parc régional du Mont-Ham** A-1
103, route 257 Ouest, Ham-Sud J0B 3J0 / 819 828-3608
mont-ham.ca

8 **Municipalité de Weedon** B-1
Route 112, Weedon
819 560-8550
weedon.ca

9 **Parc du Grand lac St-François** **** A-1
158, chemin J.-Cyrille Bureau, Lambton G0M 1H0
En saison: 418 486-2607 / Hors saison: 418 486-7558
lambton.ca/parcdugrandlacstfrancois

10 **Club de golf Lac-Mégantic** **** B-1
1039 rte 161, Frontenac G6B 2S1
819 583-4810 / 1 888 551-4810
clubdegolflacmegantic.com

HÉBERGEMENTS

11 **Au Vaillantbourg gîte gourmand** **** C-2
12, rue Principale Ouest, Notre-Dame-des-Bois J0B 2E0 / 819 888-1001
auvaillantbourg.com

12 **Auberge & Chalets sur le Lac et restaurant Captaine Provost** *** C-3
2000, chemin du Motel-sur-le-Lac, Frontenac G6B 2S1 / 819 583-0293 / 1 800 263-0293
aubergesurlelac.qc.ca

13 **Auberge Au Soleil Levant** ** C-3
499, rue Principale, Piopolis G0Y 1H0
819 583-5697 / 1 866 583-5697
aubergeausoleillevant.com

14 **Auberge Les Victorines du Lac** *** C-2
1886, route 161 Sud, Frontenac G6B 2S1
819 583-6904 / 1 866 494-6904
victorines.qc.ca

15 **Camping Baie-des-Sables** **** C-3
2370, chemin du Lac, Lac-Mégantic G6B 2S5
819 583-3965
baiedessables.com

16 **Gîte Haut Bois Dormant** *** D-2
33, rue Principale Ouest, Notre-Dame-des-Bois J0B 2E0 / 819 888-2854
hautboisdormant.com

17 **Motel Le Quiet** *** B-3
3284, rue Laval, Lac-Mégantic G6B 1A4
819 583-6666 / 1 888 778-7018
motellequiet.com

18 **Domaine des Montagnais** *** C-3
203, chemin de la Forêt-Enchantée, Val-Racine G0Y 1E1 / 819 657-4720 / 1 877 657-4720
domainedesmontagnais.ca

19 **Aux Tipis de la Rivière Sauvage** B-2
345, route Dostie, St-Romain J0B 2E0
418 486-2100
auxtipisdelarivieresauvage.com

20 **Auberge aux Toits Rouges** *** C-3
72, route Chesham, Notre-Dame-des-Bois J0B 2E0
819 888-2999 / 1 866 559-2999
auxtoitsrouges.com

21 **Auberge Majella** *** B-3
2781, rue de la Baie-des-Sables
Lac-Mégantic G6B 1R5
819 583-6462 / 1 888 643-6462
aubergemajella.com

22 **Hôtel Motel Le Château** ** C-3
3423, rue Laval, Lac-Mégantic G6B 1A5
819 583-5117 / 1 866 583-1888
hotelmotellechateau.com

23 **Motel de la Source Argentée** ** A-2
470, route 263, St-Romain G0Y 1L0
418 486-2420
motelsourceargentee.com

24 **Camping Les Berges du Lac** **** A-2
800, chemin des Berges, Stratford G0Y 1P0
418 443-2202 / 1 877 443-2202
lesbergesdulac.ca

25 **Gîte Aux Délices des Caprices** **** A-1
1608, rue Principale, Saint-Adrien J0A 1C0
819 828-0095
gitedelicesdescaprices.com

26 **Auberge-Restaurant La Mara** **** B-1
127, chemin Gosford Sud, Ham-Sud J0B 3J0
819 877-5189
aubergelamara.com

27 **Au Temps retrouvé, Gîte touristique et traiteur artisanal** *** B-3
291, 5e rang, Lac-Drolet G0Y 1C0
819 549-2655
autempsretrouve.ca

28 **Camping Aventure Mégantic** *** D-2
1255, route 161, Frontenac G6B 2S1
819 554-6466
campingaventuremegantic.com

ÉVÉNEMENTS

Journées des Sommets
10 septembre au 10 octobre 2016
et 9 septembre au 9 octobre 2017
routedessommets.com

Grand Tour du lac Mégantic
5 juin 2016 / 4 juin 2017
gtlacmegantic.com

Traversée internationale du lac Mégantic
11 au 14 août 2016 / 10 au 13 août 2017
lacenfete.ca

Pluie d'étoiles filantes des Perséides
10 au 14 août
astrolab.qc.ca

© Marie-Claude Lacombe

ATTRAITS ET ACTIVITÉS

Voir la carte de la Route des vins

1 **CENTRE D'INTERPRÉTATION DE LA NATURE DU LAC BOIVIN** A-3
700, rue Drummond, Granby J2H 0K6
450 375-3861 / cinlb.org
Pavillon d'accueil, sentiers pédestres, passerelles, tours d'observation, piste cyclable, boutique, expositions.

2 **ZOO DE GRANBY** A-3
1050, boul. David-Bouchard Nord, Granby J2G 5P3 / 450 372-9113 / 1 877 472-6299
zoodegranby.com
3 activités, 1 destination! Jardin zoologique, parc des manèges Johnny Test Collection et ses amis! et parc aquatique Amazoo.

3 **BROMONT, MONTAGNE D'EXPÉRIENCES** B-3
150, rue Champlain, Bromont J2L 1A2
450 534-2200 / 1 866 276-6668
skibromont.com
Plus d'une vingtaine d'activités aquatiques pour la famille. L'entrée comprend l'accès aux luges de montagnes et à l'Expérience vélo.

4 **DOMAINE DES NOBLES ALPAGAS** C-3
24, chemin Barnes, Lac-Brome J0E 2P0
450 242-4255 / alpagas-dna.ca
Impressionnante sélection de vêtements et d'accessoires exclusifs, en fibre d'alpagas.

LES AMIS DE LA ROUTE DES VINS

En voiture, à vélo, formule autoguide avec le passeport ou en excursion incluant le transport et le guide sont autant de façons de visiter La Route des vins. 22 vignobles et entreprises partenaires vous font vivre une expérience unique. Visites guidées, forfaits dégustations et activités vous sont proposés.

laroutedesvins.ca

La Route des Vins.ca — Brome-Missisquoi

VIGNOBLES

1 **Domaine du Ridge** D-2
205, chemin Ridge, Saint-Armand
J0J 1T0 / 450 248-3987
domaineduridge.com

2 **Le Château de cartes, vignoble et cidrerie** C-2
1285, rue Bruce, route 202, Dunham
J0E 1M0 / 450 295-2359
chateaudecartes.com

3 **Vignoble de l'Orpailleur Économusée de la vigne et du vin** C-2
1086, rue Bruce, route 202, Dunham
J0E 1M0 / 1 888 295-2763
orpailleur.ca

4 **Vignoble Gagliano** C-2
1046, rue Bruce, route 202, Dunham
J0E 1M0 / 450 295-3503
vignoblegagliano.com

5 **UNION LIBRE, cidre & vin** C-2
1047, rue Bruce, route 202, Dunham
J0E 1M0 / 450 295-2223
unionlibre.com

6 **Domaine des Côtes d'Ardoise** C-2
879, rue Bruce, route 202, Dunham
J0E 1M0 / 450 295-2020
cotesdardoise.com

7 **Vignoble Les Trois Clochers** C-2
341, rue Bruce, route 202, Dunham
J0E 1M0 / 450 295-2034
3clochers.com

8 **Vignoble Clos Ste-Croix de Dunham** ... C-2
3734, rue Principale, Dunham
J0E 1M0 / 450 295-3281
closstecroix.ca

9 **Vignoble Centaure** C-2
3848, rue Principale, Dunham
J0E 1M0 / 450 295-2196
vignoblecentaure.com

10 **Val Caudalies, vignoble et cidrerie** D-2
4921, rue Principale, route 213
Dunham J0E 1M0 / 450 295-2333
valcaudalies.com

11 **Le Vignoble du Ruisseau** D-3
Ouverture à l'été 2016
4500, chemin Strobl, Dunham
J0E 1M0 / 450 538-3782
levignobleduruisseau.com

12 **Clos Saragnat cidre et vin biologique** D-2
100, chemin Richford, Frelighsburg
J0J 1C0 / 450 298-1444
saragnat.com

13 **Vignoble La Grenouille** C-2
434, chemin Plouffe, Cowansville
J2K 3G6 / 450 578-6562
vignoblelagrenouille.com

14 **Vignoble de la Bauge** B-2
155, avenue des Érables, Brigham
J2K 4E1 / 450 266-2149
labauge.com

15 **Domaine Vitis** B-3
1095, chemin Nord, Brigham
J2K 4R6 / 450 263-4988
domainevitis.com

16 **Vignoble La Mission** B-3
1044, boul. Pierre-Laporte, route 241
Brigham, J2K 4R3 / 450 263-0500
vignoble-lamission.com

17 **Vignoble Domaine Bresee** C-3
303, chemin Draper Hill, Sutton
J0E 2K0 / 450 538-3303
vignobledomainebresee.com

18 **Vignoble Chapelle Ste-Agnès** D-3
2565, chemin Scenic, Sutton
J0E 2K0 / 450 538-0303
vindeglace.com

19 **Léon Courville, vigneron** B-4
285, chemin Brome, Lac-Brome
J0E 1S0 / 450 242-2665
leoncourville.com

AGROTOURISME

20 **Fromagerie des Cantons**
441, boul. de Normandie Nord B-2
Farnham, J2N 1W5 / 450 293-2498
fromageriedescantons.com

21 **Marché de la Station Gourmande** B-2
313, rue de l'Hôtel-de-Ville, Farnham
J2N 2H1 / Ouvert les samedis de 8 h à 13 h
stationgourmande.org

22 **Au cœur de la pomme** D-2
42, route 237 Nord, Frelighsburg
J0J 1C0 / 450 298-5319
aucoeurdelapomme.ca

23 **Au Paradis des Fruits Dunham** C-2
519, rue Bruce, route 202, Dunham
J0E 1M0 / 450 295-2667
paradisdesfruits.com

24 **Les Trois Acres** D-3
1107, chemin Dymond, Dunham
J0E 1M0 / 450 295-2540
3acres.ca

25 **Alpagas Sutton** C-3
1474, chemin Macey, Sutton
J0E 2K0 / 450 538-1538
alpagassutton.com

26 **Bleuetière Les Delisle** B-3
1110, chemin Nord, Brigham
J2K 4R7 / 450 263-4556
bleuetierelesdelisle.ca

27 **Les Alpagas de la Ferme Norli** B-3
160, boulevard Pierre-Laporte, route 241
Bromont J2L 2V7
alpagasfermenorli.ca

28 **Musée du chocolat de la confiserie Bromont** B-3
679, rue Shefford, Bromont
J2L 1C2 / 450 534-3893
museeduchocolatdebromont.ca

29 **Canards du Lac Brome boutique gourmet** C-4
40, chemin du Centre, Lac-Brome
J0E 1V0 / 450 242-3825, poste 221
canardsdulacbrome.com

AUTRE ALCOOL - CIDRERIE

30 **Domaine Pinnacle** D-2
150, chemin Richford, Frelighsburg
J0J 1C0 / 450 298-1226
domainepinnacle.com

CULTURE

31 **Musée Missisquoi Museum** C-2
2, rue River, Stanbridge East
J0J 2H0 / 450 248-3153
museemissisquoi.ca

32 **Musée Bruck** C-3
225, rue Principale, Cowansville
J2K 1J4 / 450 263-6101
ville.cowansville.qc.ca

33 **Brome County Museum** C-4
130, rue Lakeside, Lac-Brome
J0E 1V0 / 450 243-6782
bromemuseum.com

PLEIN AIR

34 **Canoë & Co** D-4
1121, chemin Burnett, Glen Sutton
J0E 2K0 / 450 538-4052
canoecosutton.com

35 **Vélo Volant** D-4
169, chemin Staines, Glen Sutton
J0E 2K0 / 450 538-5639
velovolant.com

36 **Mont SUTTON** D-4
671, rue Maple, Sutton
J0E 2K0 / 1 866 538-2545
montsutton.com

37 **Le Golf Royal Bromont** A-3
400, chemin Compton, Bromont
J2L 1E9 / 1 888 281-0017
royalbromont.com

BOUTIQUE

38 **Domaine des Nobles Alpagas** C-3
24, chemin Barnes, Lac-Brome
J0E 2P0 / 450 242-4255
alpagas-dna.ca

RESTAURANTS

39 **Le Canard Gourmand** B-1
188, rue Principale Est, Farnham
J2N 1L4 / 450 337-1229
lecanardgourmand.com

40 **Bistro West Brome – Auberge & Spa West Brome** C-3
128, route 139, West Brome
Lac-Brome J0E 2P0
1 888 902-7663 / awb.ca

41 **Auberge des Appalaches** D-4
234, rue Maple, Sutton
J0E 2K0 / 1 877 533-5799
auberge-appalaches.com

42 **Le Cellier du Roi - Le Royal Bromont** A-3
400, chemin Compton
Bromont J2L 1E9 / 1 888 281-0017
cellierduroi.com

HÉBERGEMENTS

43 **Auberge (Motel) Le Pigeonnier** ** B-1
701, rue Principale Ouest, Farnham
J2N 1K8 / 1 877 366-6685
lepigeonnier.qc.ca

44 **Domaine Fonberg B&B** **** D-2
295, chemin des Érables, Saint-Armand
J0J 1T0 / 450 248-3575
domainefonberg.com

45 **Au Chant de l'Onde B&B** **** D-2
6, rue de l'Église, Frelighsburg
J0J 1C0 / 450 298-5676
auchantdelonde.ca

46 **Auberge de jeunesse La Belle Verte** ***. C-3
1964, chemin Scottsmore, Dunham
J0E 1M0 / 450 263-6056
aubergelabelleverte.com

47 **Le Gîte Le Passe-Partout** **** C-3
167, boulevard Pierre-Laporte
Cowansville J2K 2G3 / 450 260-1678
passepartout.ca

48 **Au Diable Vert, station de montagne** **** D-4
169, chemin Staines, Glen Sutton
J0E 2K0 / 450 538-5639
audiablevert.com

49 **Hôtel et Condos Le Montagnard** *** D-4
264, rue Maple, Sutton
J0E 2K0 / 1 888 538-9966
montagnard.ca

50 **Auberge & Spa West Brome** **** C-3
128, route 139, West Brome, Lac-Brome
J0E 2P0 / 1 888 902-7663
awb.ca

51 **Auberge Lac-Brome** **** B-4
572, chemin Lakeside, Lac-Brome
J0E 1R0 / 1 888 922-0404
aubergelacbrome.com

52 **Auberge du Joli Vent** *** B-4
667, chemin de Bondville, Lac-Brome
J0E 1R0 / 1 866 525-4272
aubergedujolivent.com

53 **Studiotel Bromont** B-3
229, boulevard de Bromont, Bromont
J2L 2K9 / 1 877 534-9990
studiotelbromont.com

54 **Hôtel Bromont** *** B-3
125, boulevard de Bromont, Bromont
J2L 2K7 / 1 800 461-3790
hotelbromont.com

55 **Domaine Château-Bromont** **** B-3
90, rue Stanstead, Bromont
J2L 1K6 / 1 888 276-6668
chateaubromont.com

56 **Auberge-Spa Le Madrigal** *** A-3
46, boulevard de Bromont, Bromont
J2L 2K3 / 1 877 534-3588
lemadrigal.ca

57 **Le St-Martin Bromont Hôtel et Suites** **** A-3
111, boulevard du Carrefour, Bromont
J2L 3L1 / 1 866 355-0044
lestmartinbromont.com

SPA

58 **BALNEA Spa** B-3
319, chemin du lac Gale, Bromont
J2L 2S5 / 1 866 734-2110
balnea.ca

59 **Auberge & Spa West Brome** C-3
128, route 139, West Brome, Lac-Brome
J0E 2P0 / 1 888 902-7663
awb.ca

EXCURSION VINICOLE

60 **Kava Tours** C-2
3708, rue Principale, Dunham
J0E 1M0 / 1 877 686-5282

Recherchez les restaurants identifiés Chefs créateurs où on vous propose des plats concoctés à partir de produits régionaux Créateurs de saveurs.

Les entreprises identifiées Créateurs de saveurs font partie d'un réseau d'entreprises certifiées mettant en valeur les produits agroalimentaires de la région des Cantons-de-l'Est.

En saison hivernale, il est préférable de vérifier les heures d'ouverture avant tout déplacement. © Jean-Francois Bergeron

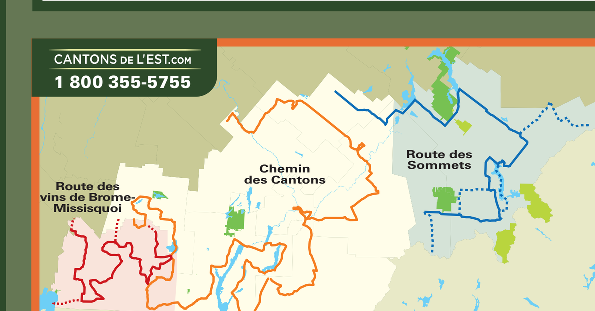

LÉGENDE

Renseignements touristiques permanents	Halte	Route secondaire	Parcours alternatif	Ouvert en hiver
Renseignements touristiques saisonniers	Tronçon route panoramique	Route régionale	Village sur la Route des Sommets	Classification des établissements
Relais d'information touristique	Accès partiel aux personnes handicapées	Route locale	Vignobles	
Poste d'accueil des parcs nationaux	Accès total aux personnes handicapées	Autre route	Villages-relais	
Pont couvert	Bornes de recharges électriques	Route des Sommets	Cafés de village	
	Autoroute	Parcours alternatif	Accès gratuit à Internet sans fil	
	Route nationale	Route en gravier		
		Route des vins de Brome-Missisquoi		

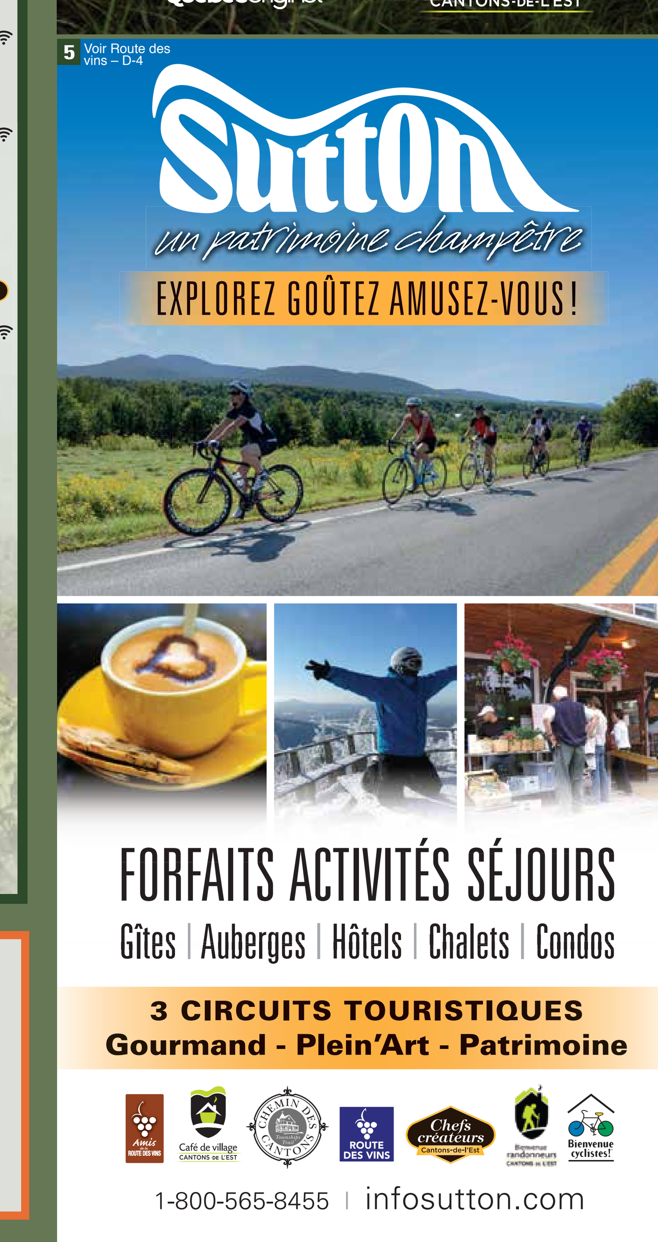

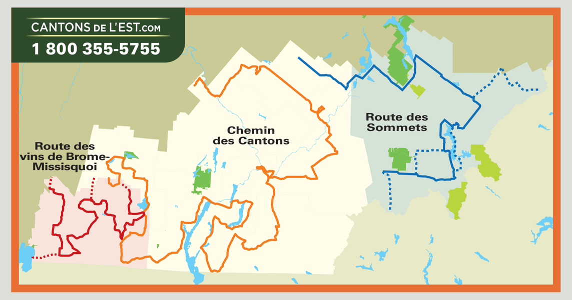

HÉBERGEMENT

1 **AUBERGE LAC-BROME** **** D-3
572, chemin Lakeside, Lac-Brome J0E 1R0
450 243-0404 / 1 888 922-0404
aubergelacbrome.com

38 chambres et suites rénovées, avec balcon privé, restaurant gastronomique, piscine extérieure, plage privée, kayak et Spa Brumar.

2 **MANOIR HOVEY** ***** D-5
575, rue Hovey, North Hatley J0B 2C0
819 842-2421 / 1 800 661-2421
manoirhovey.com

Auberge 5 étoiles Relais & Châteaux au bord du Lac Massawippi. Piscine extérieure chauffée, Wi-Fi, vélos, canoës, kayaks, pédalos, tennis. Restaurant gastronomique récompensé, fine cuisine régionale.

3 **LE RIPPLECOVE, HÔTEL SUR LE LAC** ***** D-5
700, chemin Ripplecove, Ayer's Cliff J0B 1C0
819 838-4296 / 1 800 668-4296 / ripplecove.ca

Cuisine raffinée, spa et hébergement luxueux sur la rive du lac Massawippi.

4 **LE ST-MARTIN BROMONT HÔTEL ET SUITES** **** C-3
111, boulevard du Carrefour, Bromont J2L 3L1
450 534-0044 / 1 866 355-0044 / lestmartinbromont.com

Situé à l'entrée de la renommée ville de Bromont, le St-Martin Bromont Hôtel et Suites vous enchantera par l'élégance de ses aménagements autant que par la variété de ses forfaits.

5 **GÎTE LA BELLE VICTORIENNE** **** D-5
142, rue Merry Nord, Magog J1X 2E8
819 847-0476 / 1 888 440-0476 / www.bellevictorienne.com

Laissez-vous charmer ! Une petite auberge située au cœur de Magog avec spa ouvert à l'année.

6 **GÎTE TOURISTIQUE HILLHOUSE B&B** **** D-3
529, chemin de Bondville, Lac-Brome J0E 1R0
450 242-2209 / bbhillhouse.com

Magnifique maison centenaire de 4 chambres située au pied du Golf Inverness et à courte distance de 4 stations de ski. Possibilité de louer le gîte clé en main.

7 **APPARTEMENT-HÔTEL OWL'S HEAD** *** E-4
323, chemin du Panorama, Mansonville J0E 1X0
450 292-3318 / 1 800 363-3342 / owlshead.com

Accès direct aux pistes de ski et planche à neige, à la marina, plage privée et sentiers de randonnée pédestre/raquettes.

8 **SPA EASTMAN** **** D-4
895, chemin des Diligences, Eastman J0E 1P0
450 297-3009 / 1 800 665-5272 / spa-eastman.com

Bains chauds et polaires, hammam, douche Igloo, saunas infrarouge et finlandais, cuisine gastronomique santé, activité de remise en forme, 15 km de sentiers en forêt, hébergement tout inclus, vue sur le mont Orford.

9 **CAMPING DOMAINE PARC-ESTRIE** ***** D-5
19, rue du Domaine, Magog J1X 5Z3
819 868-6944 / 1 888 968-6944
parkbridge.com/en-ca/rv-cottages/Parc-Estrie

Camping 5 étoiles, piste cyclable, piscine chauffée et beaucoup plus.

Recherchez les restaurants identifiés Chefs créateurs où on vous propose des plats concoctés à partir de produits régionaux Créateurs de saveurs.

© Mathieu Dupuis

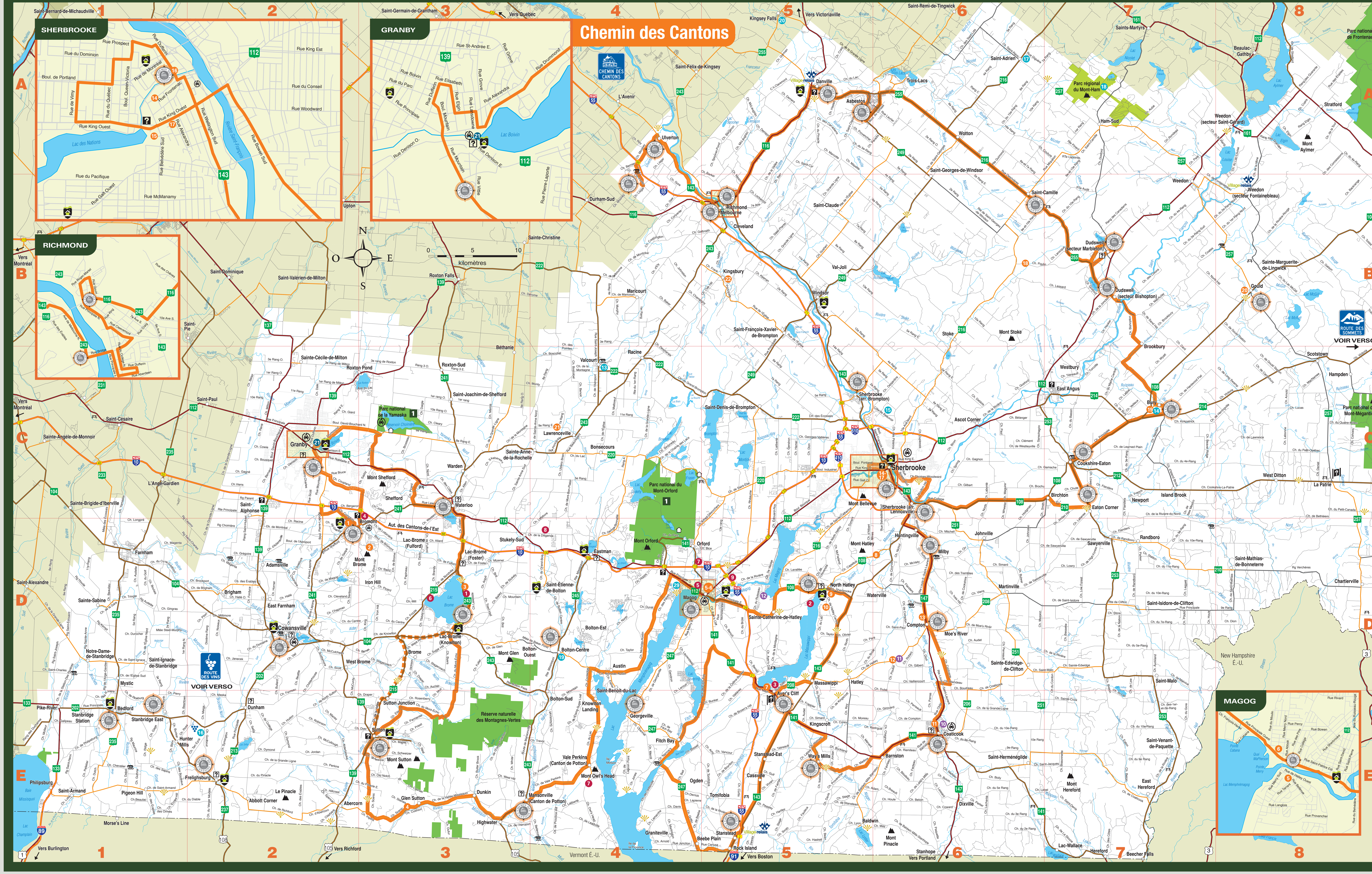

LES ÉTAPES ET AMIS DU CHEMIN DES CANTONS

Le Chemin des Cantons met en valeur le patrimoine bâti et naturel des Cantons-de-l'Est.

BROME-MISSISQUOI

Étapes

Bureau d'accueil touristique de Bromont / Cœur villageois D-2
15, boul. Bromont, Bromont J2L 2K4
450 534-2006 / 1 877 276-6668 / tourismebromont.com

Musée historique du comté de Brome D-3
130, rue Lakeside, Lac-Brome (Knowlton) J0E 1V0
450 243-6782 / townshipsheritage.com

Bureau d'accueil touristique de Sutton / Cœur villageois E-3
24-A, rue Principale Sud, Sutton J0E 2K0
450 538-8455 / 1 800 565-8455 / infosutton.com

Étapes à proximité

Bedford / Cœur villageois E-1
1, rue Principale, Bedford J0J 1A0
450 248-2440 / bedfordplus.com

Musée Missisquoi E-1
2, rue River, Stanbridge East J0J 2H0
450 248-3153 / museemissisquoi.ca

Bureau d'accueil touristique de Frelighsburg E-2
1, Place de l'Hôtel de ville, Frelighsburg J0J 1C0
450 298-5630 / village.frelighsburg.qc.ca

Musée Bruck – Étape et Ami D-2
225, rue Principale, Cowansville J2K 1J4
450 263-6464 / ville.cowansville.qc.ca

Amis

1 **Musée du Chocolat de la Confiserie Bromont** D-2
679, rue Shefford, Bromont J2L 1C2
450 534-3893 / museeduchocolatdebromont.ca

2 **Domaine Château-Bromont** D-3
90, rue de Stanstead, Bromont J2L 1K6
450 534-3433 / 1 888 276-6668 / chateaubromont.com

3 **Auberge Lac-Brome** D-3
572, chemin Lakeside, Lac-Brome J0E 1R0
450 243-0404 / 1 888 922-0404 / aubergelacbrome.com

4 **Au Diable Vert Station de montagne** E-3
169, rue Staines, Glen Sutton J0E 2K0
450 538-5639 / audiablevert.com

GRANBY ET RÉGION

Étapes

Ferme Héritage Miner C-2
100, rue Mountain, Granby J2G 6S1
450 991-3330 / fermeheritageminer.ca

Bureau d'accueil touristique de Granby C-2
111, rue Denison Est (Place de la Gare), Granby J2G 4C6
450 372-7056 / 1 800 567-7273 / tourismegranbyregion.com

Bureau d'accueil touristique de Waterloo C-3
5491, rue Foster, Waterloo J0E 2N0
450 539-4650 / ville.waterloo.qc.ca/tourisme

Suivez les panneaux identifiant le Chemin des Cantons
chemindescantons.qc.ca

Disponible avec l'application Balado découverte

© Sébastien Larose

MEMPHRÉMAGOG

Étapes

Bureau d'accueil touristique de Mansonville / Cœur villageois E-3
364, route de Mansonville (Canton de Potton) J0E 1X0
450 292-3313 / potton.ca

Magog / Parc des Braves D-5
375, rue Principale Ouest, Magog J1X 2C4
819 843-4412 / tourisme-memphremagog.com

Ayer's Cliff / Cœur villageois E-5

North Hatley / Cœur villageois D-5
300, rue Mill, North Hatley J0B 2C0
819 842-1018 / northhatley.net

Musée Colby-Curtis – Étape et Ami E-5
535, rue Dufferin, Stanstead J0B 3E0
819 876-7322 / colbycurtis.ca

Musée Granit Central E-5
14, boul. Notre-Dame Ouest, Stanstead J0B 3E2
819 876-5576 / 1 866 533-4367 / granitcentral.ca

Étapes à proximité

Bolton-Est / Cœur villageois D-4
858, route Missisquoi, Bolton-Est J0E 1G0
450 292-3444 / boltonest.ca

Georgeville (Canton de Stanstead) / Coeur villageois E-4

Amis

5 **À la Maison Campbell B&B** D-5
68, rue Bellevue, Magog J1X 3H2
819 843-9000 / 1 888 843-7707 / maisoncampbell.com

6 **B&B Au Virage** D-5
172, rue Merry Nord, Magog J1X 2E8
819 868-5828 / 1 866 868-5828 / auvirage.ca

7 **Auberge Ayer's Cliff** D-5
1087, rue Main, Ayer's Cliff J0B 1C0
819 838-4277 / aubergeayerscliff.ca

8 **L'Épopée de Capelton** D-6
800, chemin Capelton, North Hatley J0B 2C0
819 346-9545 / 1 888 346-9545 / capelton.ca

9 **Auberge la Chocolatière** D-6
312-320, chemin de la Rivière, North Hatley J0B 2C0
819 842-4530 / 514 346-9200 / aubergelachocolatiere.com

10 **Gîte Cornemuse** D-6
1044, rue Massawippi, North Hatley J0B 2C0
819 842-1573 / cornemuse.qc.ca

LA VALLÉE DE LA COATICOOK

Étapes

Way's Mills / Barnston-Ouest / Coeur villageois E-6
2081, chemin de Way's 'Mills, Barnston-Ouest J0B 1C0
barnston-ouest.ca

Bureau d'accueil touristique de Coaticook E-6
137, rue Michaud, Coaticook J1A 1A9
819 849-6669 / 1 866 665-6669 / tourismecoaticook.qc.ca

Musée Beaulne E-6
96, rue de l'Union, Coaticook J1A 1Y9
819 849-6560 / museebeaulne.qc.ca

Lieu historique national Louis-S.-St-Laurent / Cœur villageois D-6
6790, route Louis-S.-St-Laurent, Compton J0B 1L0
819 835-5448 / 1 888 773-8888 / parcscanada.gc.ca/stlaurent

Milby / Waterville (pont couvert) D-6
Au coin de la route 147 et du chemin du Pont Couvert
waterville.ca

Amis

11 **Laiterie de Coaticook Ltée** E-6
1000, rue Child, Coaticook J1A 2S5
819 849-2272 / laiteriedecoaticook.com

12 **Fromagerie La Station** D-6
440, chemin de Hatley (route 208), Compton J0B 1L0
819 835-5301 / fromagerielastation.com

13 **Verger Le Gros Pierre** D-6
6335, route Louis-S.-St-Laurent, Compton J0B 1L0
819 835-5549 / grospierre.com

RÉGION DE SHERBROOKE

Étapes

Centre culturel et du patrimoine Uplands – Étape et Ami C-6
9, rue Speid, Sherbrooke (arr. de Lennoxville) J1M 1R9
819 564-0409 / uplands.ca

Société d'histoire de Sherbrooke – Étape et Ami C-6
(voir agrandissement A1-A2)
275, rue Dufferin, Sherbrooke J1H 4M5
819 821-5406 / histoiresherbrooke.com

Étape à proximité

Maison des arts et de la culture de Brompton C-5
1, rue Wilfrid-Laurier, Sherbrooke (arr. de Brompton) J1C 0P3
819 846-1122 / maculturebrompton.com

Amis (voir agrandissement A1-A2)

14 **Musée de la nature et des sciences de Sherbrooke** C-6
225, rue Frontenac, Sherbrooke J1H 1K1
819 564-3200 / 1 877 434-3200 / naturesciences.qc.ca

15 **Marché de la Gare de Sherbrooke** C-6
710-720, Place de la Gare, Sherbrooke J1H 0E9
819 821-1919 / marchedelagare.com

16 **Musée des beaux-arts de Sherbrooke** C-6
241, rue Dufferin, Sherbrooke J1H 4M3
819 821-2115 / mbas.qc.ca

17 **Folle Théière** C-6
304, rue King Ouest, Sherbrooke J1H 1R3
819 993-9304 / folletheiere.com

RÉGION DU HAUT-SAINT-FRANÇOIS

Étapes

Musée de Eaton Corner C-7
374, Route 253, Eaton Corner, Cookshire-Eaton J0B 1M0
819 875-5256 / mus.eatoncorner.com

Cookshire-Eaton / Parc des Braves C-7
85, rue du Parc, Cookshire-Eaton J0B 1M0
819 560-8585 / cookshire-eaton.qc.ca

Bury / Cœur villageois C-7
569, rue Main, Bury J0B 1J0
819 560-8414 / municipalitedebury.qc.ca

Dudswell (Bishopton) / Cœur villageois B-7

Maison de la culture de Dudswell / Cœur villageois B-7
900, rue du Lac, Marbleton J0B 2L0
819 560-8474 / tourismeculturedudswell.com

Étape à proximité

Gould (Canton de Lingwick) / Cœur villageois B-8
72, route 108, Lingwick J0B 2Z0
819 560-8422 / cantondelingwick.com

Amis

18 **Ferme Criadorable** B-6
177, chemin Poulin, Dudswell J0B 2L0
819 887-1138 / criadorable.ca

19 **Club de golf de Bury** C-7
307, rue du Golf, Bury J0B 1J0
819 872-3488 / municipalitedebury.qc.ca

20 **Auberge La Ruée vers Gould** B-8
19, route 108, Gould J0B 2Z0
819 877-3446 / 1 888 305-3526 / rueegouldrush.net

DES SOURCES

Étapes

Le P'tit Bonheur de Saint-Camille / Cœur villageois B-6
162, rue Miquelon, Saint-Camille J0A 1G0
819 340-1993 / ptitbonheur.org

Vitrine minéralogique et d'histoire A-5
351, boul. Saint-Luc, Asbestos J1T 2W4
819 879-7171 / ville.asbestos.qc.ca

Bureau d'information touristique MRC des Sources / Cœur villageois A-5
39, rue Dépôt, Danville J0A 1A0
819 839-2911 / 1 888 839-2911 / tourisme-des-sources.com

VAL-SAINT-FRANÇOIS

Étapes

Centre d'art de Richmond B-5
1010, rue Principale Nord, Richmond J0B 2H0
819 826-2488 / centredartderichmond.ca

Centre d'interprétation de l'ardoise B-5
5, rue Belmont, Richmond J0B 2B0
819 826-3313 / centreardoise.ca

Ulverton / Cœur villageois A-4

Moulin à laine Ulverton B-4
210, chemin Porter, Ulverton J0B 2B0
819 826-3157 / moulin.ca

Amis

21 **Asinerie Les ânes en culotte** C-4
601, 9e rang, Sainte-Anne-de-la-Rochelle J0E 2B0
579 488-8894 / lesanesenculotte.com

22 **L'Ardoisière - Résidence de tourisme** **** B-5
304, rue Principale, Kingsbury J0B 1X0
1 888 558-6789 / lardoisiere.com

RESTAURATION

21 **LE CAFÉ DE LA BRÛLERIE** C-2
4, rue de la Gare, Granby J2G 4R6
450 372-2200 / cafedelabrulerie.com

Un café resto bistro vous offrant déjeuner, dîner et souper. Café torréfié sur place! Superbe terrasse en bordure de la rivière Yamaska. Offrez-vous un moment plutôt qu'un instant.

LÉGENDE

Renseignements touristiques permanents	Classification des établissements
Renseignements touristiques saisonniers	Autoroute
Relais d'information touristique	Route nationale
Poste d'accueil des parcs nationaux	Route secondaire
Pont couvert	Route régionale
Halte	Route locale
Tronçon route panoramique	Autre route
Accès partiel aux personnes handicapées	Chemin des Cantons
Accès total aux personnes handicapées	Chemin alternatif
Bornes de recharges électriques	Étapes du Chemin des Cantons
Ouvert en hiver	Vignobles
	Villages-relais
	Cafés de village
	Accès gratuit à Internet sans fil

ENTREPRISES AGROTOURISTIQUES ET AGROALIMENTAIRES

10 **LAITERIE DE COATICOOK** E-6
1000, rue Child, Coaticook J1A 2S5
819 849-2272 / 1 800 846-7224
laiteriedecoaticook.com

Spécialisée dans la fabrication de fromage et crème glacée de première qualité sans substance laitière modifiée.

11 **FROMAGERIE LA STATION** D-6
440, chemin Hatley, Compton J0B 1L0
819 835-5301 / fromagerielastation.com

Production artisanale de fromage fermier biologique. Venez goûter nos délicieux fromages et grilled cheese à la boutique. Produits locaux et visite disponible.

12 **ROSE DES CHAMPS** D-5
555, chemin du Ruisseau, Sainte-Catherine-de-Hatley J0B 1W0 / 819 437-8486 / rosedeschamps.com

Boutique de produits savoureux à base de pétales de rose, dégustation et aire de pique-nique. Venez goûter et sentir nos roses !

Les entreprises identifiées [Créateurs de saveurs] font partie d'un réseau d'entreprises certifiées mettant en valeur les produits agroalimentaires de la région des Cantons-de-l'Est.

Voir vignobles de la Route des vins au verso.

ATTRAITS ET ACTIVITÉS

13 **MUSÉE DE L'INGÉNIOSITÉ J. ARMAND BOMBARDIER** C-4
1001, avenue J.-A.-Bombardier, Valcourt J0E 2L0
450 532-5300 / museebombardier.com

Vivez une expérience immersive et découvrez la vie de l'inventeur Joseph-Armand Bombardier et l'héritage qu'il a légué au domaine du transport.

14 **CLUB DE GOLF DE BURY (Fondé en 1869)** C-7
307, rue du Golf, Bury, Québec J0B 1J0
819 872-3488 / municipalitedebury.qc.ca

145 ans d'histoire. Jouez sur l'un des plus anciens terrains de golf d'Amérique. Voiturettes et bistro-restaurant. Parcours : 9 trous - 2 045 verges - normale 33.

15 **SANCTUAIRE DE BEAUVOIR** C-6
675, côte de Beauvoir, Sherbrooke J1C 0B8
819 569-2535 / sanctuairedebeauvoir.qc.ca

Sanctuaire de pèlerinage, messes, chemin de croix, marche évangélique; avec un panorama magnifique et situé à 8 km du centre-ville de Sherbrooke.

16 **UNION LIBRE CIDRE & VIN** E-2
1047, chemin Bruce (route 202), Dunham J0E 1M0
450 295-2223 / unionlibre.com

Premier producteur de cidre de FEU, le domaine de 75 acres est voué à la production de cidres et de vins distinctifs. Visites : libre et guidée. Boutique et dégustation.

17 **CENTRE DE BIEN-ÊTRE EAU SOLEIL LE VENT** A-6
1631, rue Giguère, Saint-Adrien J0A 1C0
819 828-0919 / eausoleillevent.com

Lieu de ressourcement : soins énergétiques, massages, spa, esthétique, psychothérapie, ateliers, forfaits avec et sans hébergement.

18 **PARC RÉGIONAL DU MONT-HAM** A-7
103, route 257 Ouest, Ham-Sud J0B 3J0
819 828-3608 / montham.ca

Ouvert à l'année. Une vue panoramique de 360 degrés sur l'Estrie. Randonnée pédestre, raquette, ski de fond, disc golf, activités spéciales. Hébergements (camping, camps rustiques, tentes prospecteurs). La plus belle des petites montagnes du Québec.

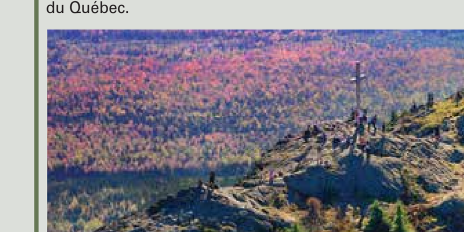

19 **LE SPA BOLTON** D-4
883, route Missisquoi, Bolton-Est J0E 1G0
450 292-4772 / 1 888 944-4772 / spabolton.com

Prenez le temps de refaire le plein d'énergie en profitant de la nature : bain nordique dans la rivière au pied des chutes, bains-tourbillons en plein air, saunas finlandais, savusauna, bain vapeur à l'eucalyptus et piscine extérieure chauffée à l'année.

20 **PARC MARIE-VICTORIN DE KINGSEY FALLS** A-5
385, boul. Marie-Victorin, Kingsey Falls J0A 1B0
819 363-2528 / 1 888 753-7272 / parcmarievictorin.com

Explorez un jardin plus grand que nature et visitez une usine Cascades en pleine action!

DÉCOUVREZ-LES SUR
cantonsdelest.com/microbrasseries